NDVI Viñas Santa Cruz (Abril 2016)

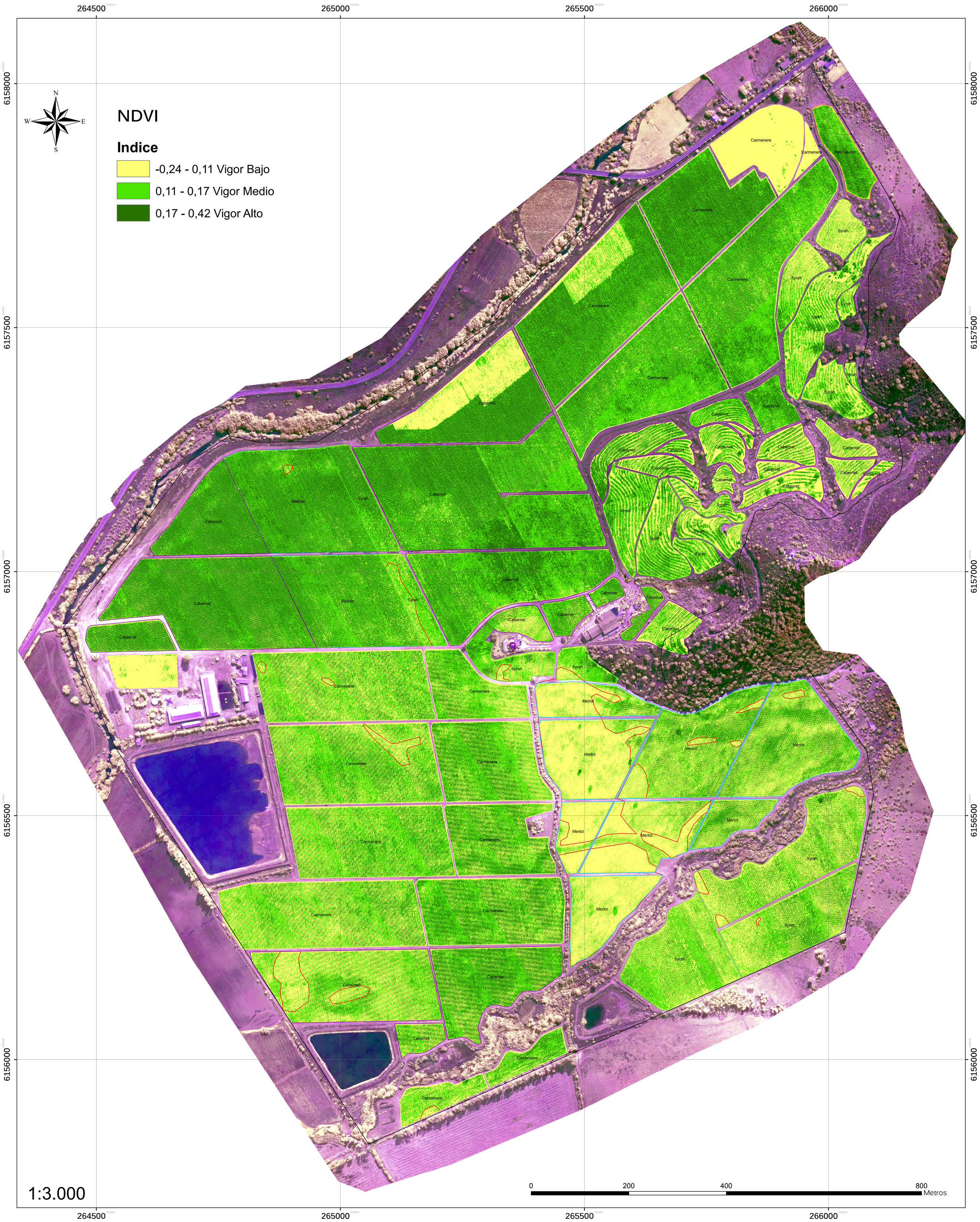

Tipos de Cepa

- Syrah (22,98 Ha)
- Carmenere (58,11 Ha)
- Cabernet (46,51 Ha)
- Merlot (19,36 Ha)
- Malbec (8,82 Ha)
- Petit Verdot (1,06 Ha)

Leyenda

- Área (213 Ha)
- Zonas críticas (10,48 Ha)

Plano de Ubicación

Información General

Propietario: Viña Santa Cruz
Ubicación: Lolol
Cultivo: Viña
Área Levantada: 213 Ha
Fecha del Levantamiento: 20 de Abril 2016
Levantamiento: FLY NORTH